

Indice & date		Remarques
0	11/06/2025	Demande de permis d'urbanisme.
1	19/12/2025	Modification suite à l'avis de réception de dossier incomplet.

PLAN DE SYNTHESE - SITUATION EXISTANTE

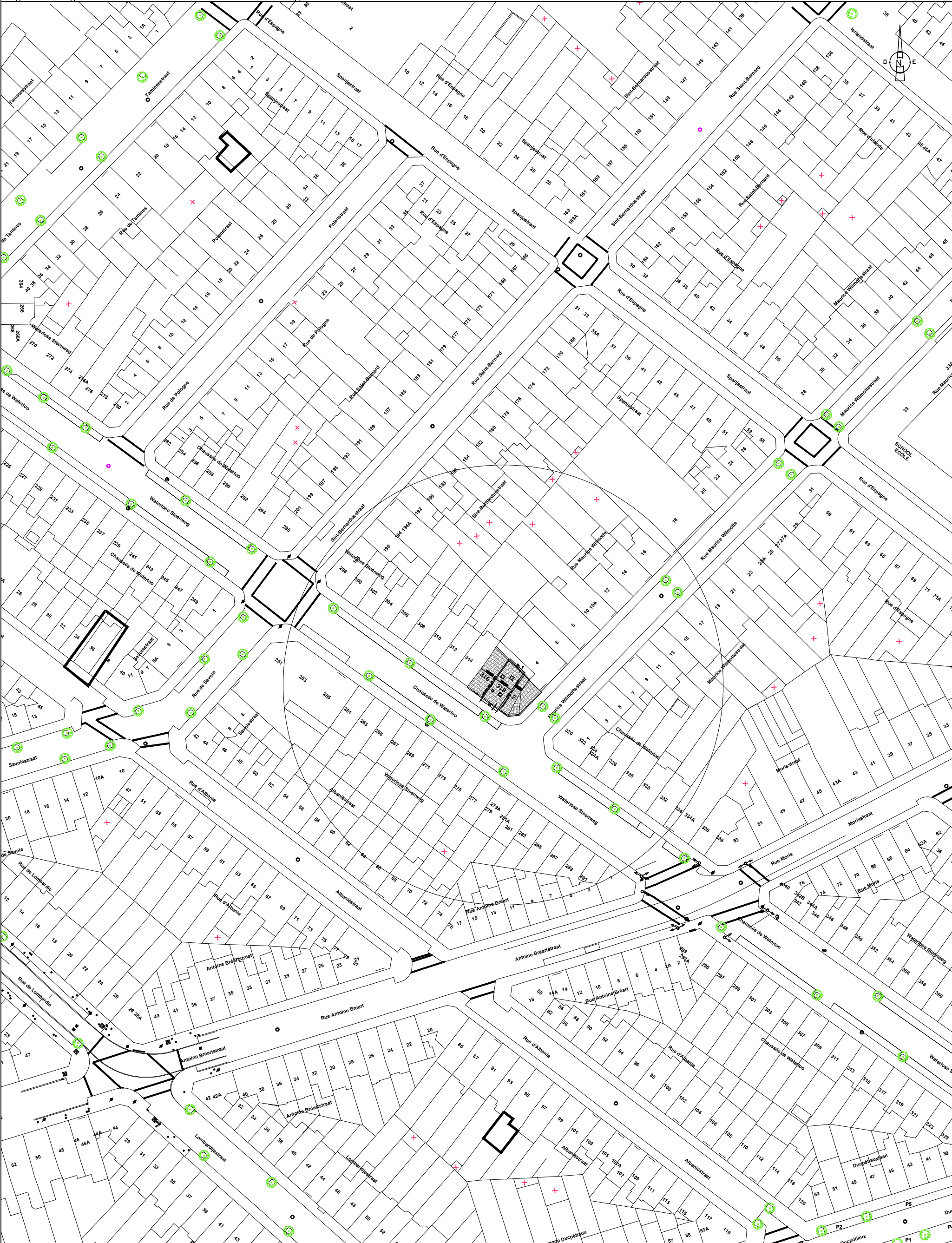

Index & date		Remarques
0	11/06/2025	Demande de permis d'urbanisme.
1	19/12/2025	Modification suite à l'avis de réception de dossier incomplet.

PLAN DE SYNTHESE - SITUATION EXISTANTE



PLAN D'IMPLANTATION 1-200

3 / 4	MAITRE DE L'OUVRAGE:	PROJET: 318, Ch. de Waterloo - 1060 Saint-Gilles.	ARCHITECTE: MEB ARCHITECTES (El Bouzakhi Mohamed,Arch.) 292, rue royale à 1210 Saint-Josse-Ten-Noode Gsm: +32 2 241 19 24
		OBJET: Régularisation d'un rez-de-chaussée commercial.	
indice 1		Echelle 1-200/ 1-100	

Indice & date		Remarques
0	11/06/2025	Demande de permis d'urbanisme.
1	19/12/2025	Modification suite à l'avis de réception de dossier incomplet.

PLAN DE SYNTHESE - SITUATION EXISTANTE

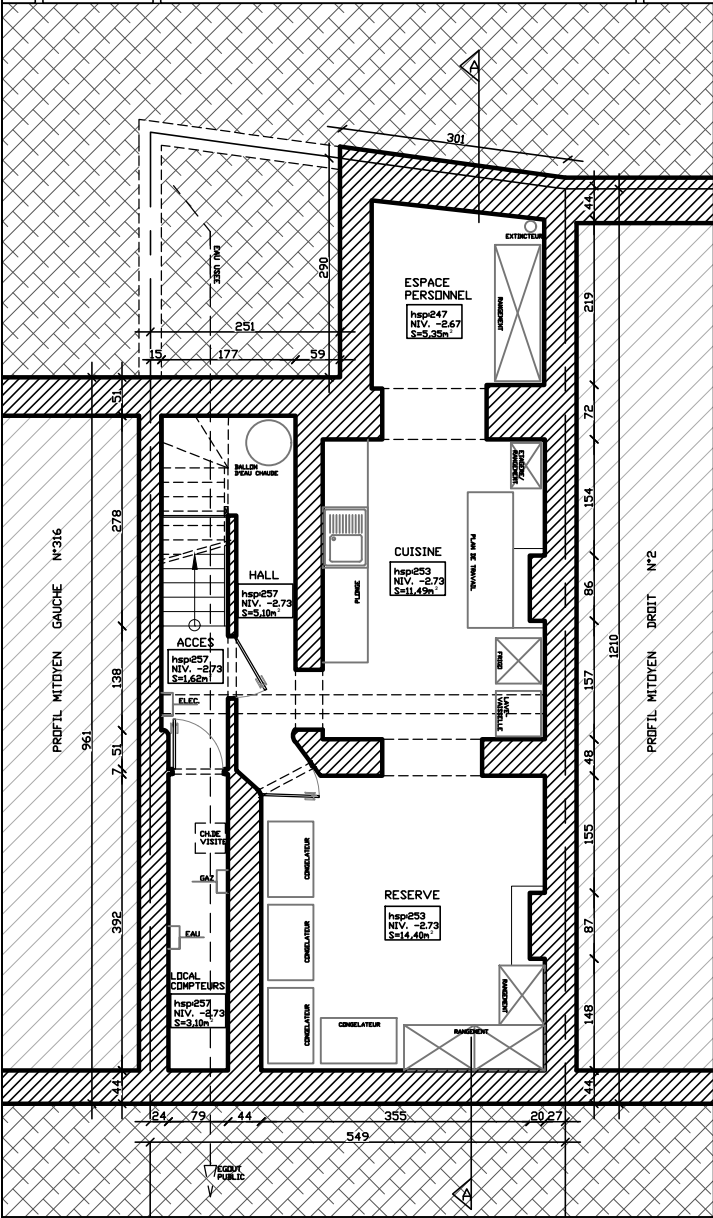

PLAN R-1 ECH. 1-100

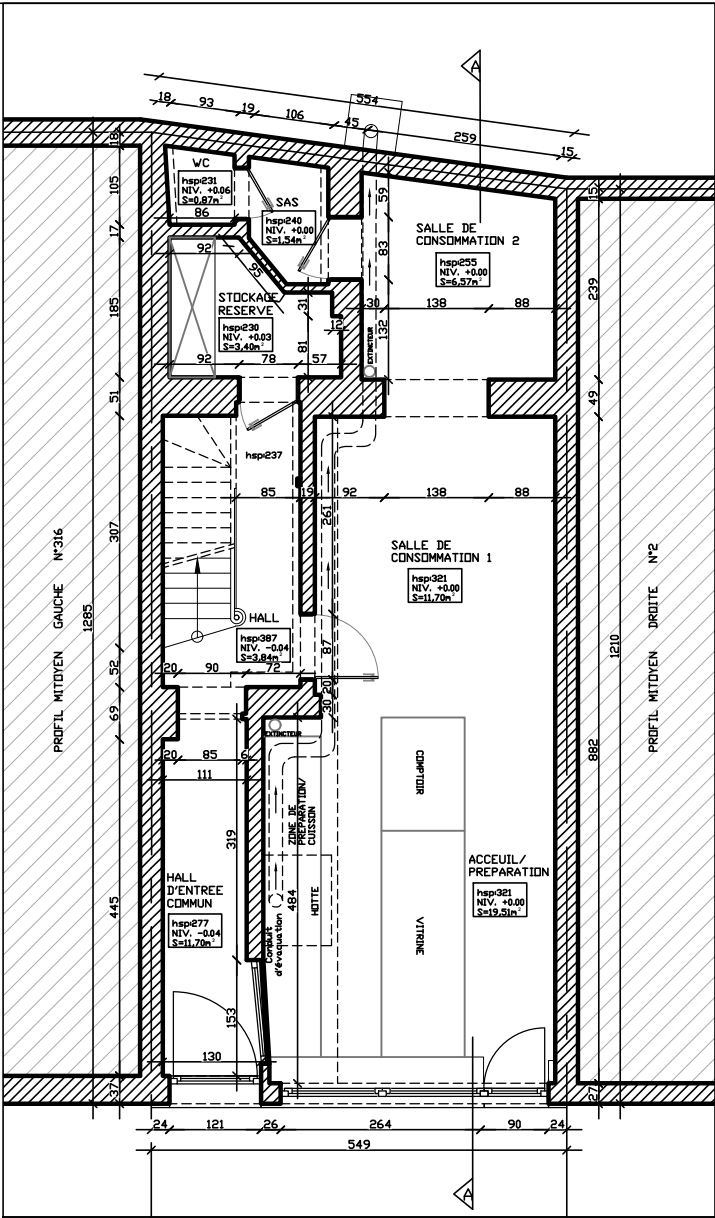

PLAN R-0 ECH. 1-100

LEGENDE FACADE ET COUPE

- 01 Pierre bleue.
- 02 Enseigne perpendiculaire.
- 03 Enseigne parallèle.
- 04 Tente solaire.
- 05 Volet roulant.
- 06 Vitrine commerciale en PVC de ton blanc.
- 07 Porte en PVC de ton blanc (accès commerce).
- 08 Pierre bleue peinte en noir.
- 09 Vitrines autocollant sur vitrine.
- 10 Plaque métallique devant le châssis du soupirail.

Maçonnerie existante.

Hors PU.

Terra.

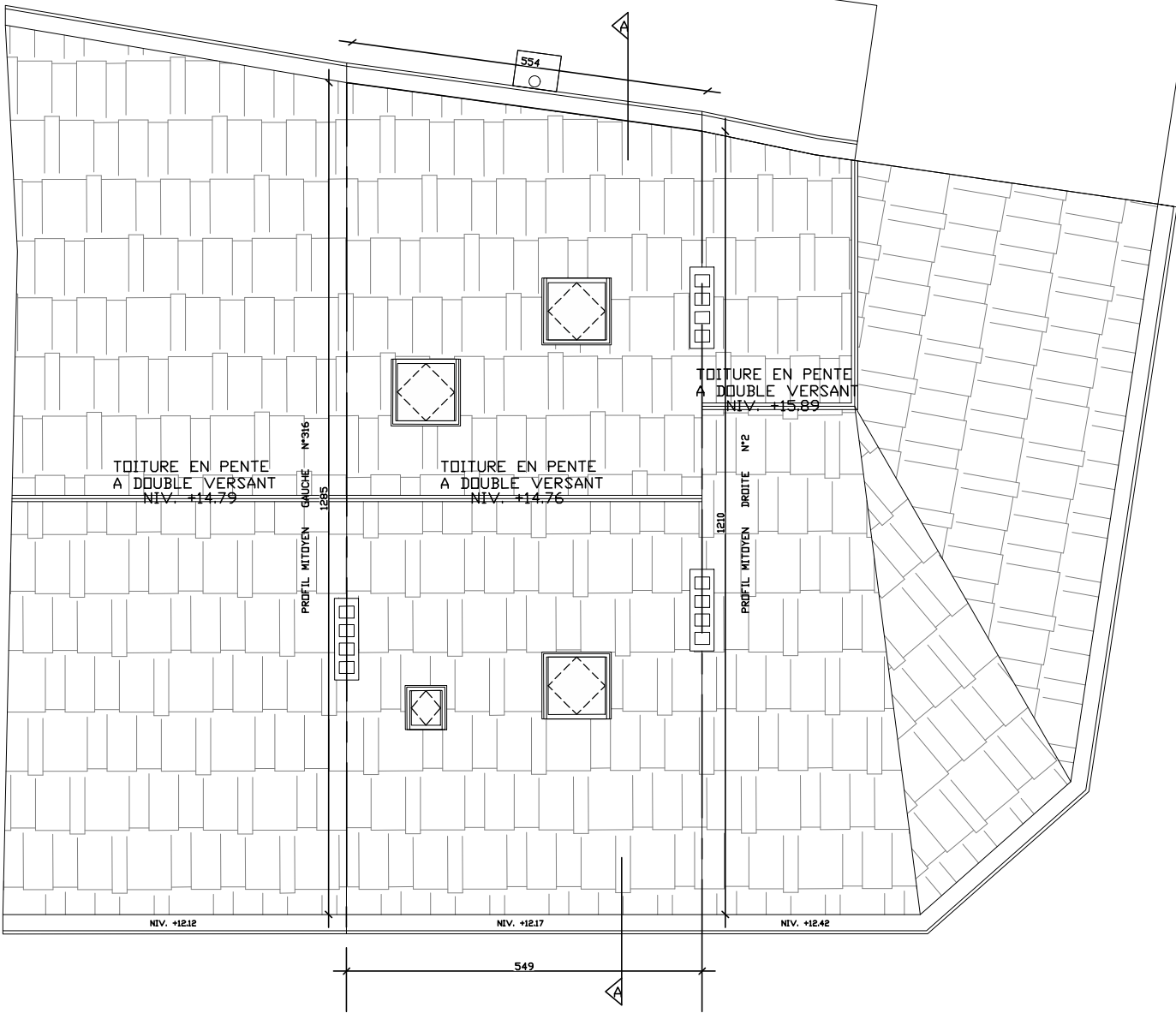

PLAN DE LA TOITURE ECH. 1-100

4 / 4	MAITRE DE L'OUVRAGE:	PROJET: 318, Ch. de Waterloo - 1060 Saint-Gilles.	ARCHITECTE: MEB ARCHITECTES (El Bouzakhi Mohamed,Arch.) 292, rue royale à 1210 Saint-Josse-Ten-Noode Gsm: +32 2 241 19 24
indice 1		OBJET: Régularisation d'un rez-de-chaussée commercial.	
		Echelle 1-200/ 1-100	

Indice & date		Remarques
0	11/06/2025	Demande de permis d'urbanisme.
1	19/12/2025	Modification suite à l'avis de réception de dossier incomplet.

PLAN DE SYNTHESE - SITUATION EXISTANTE

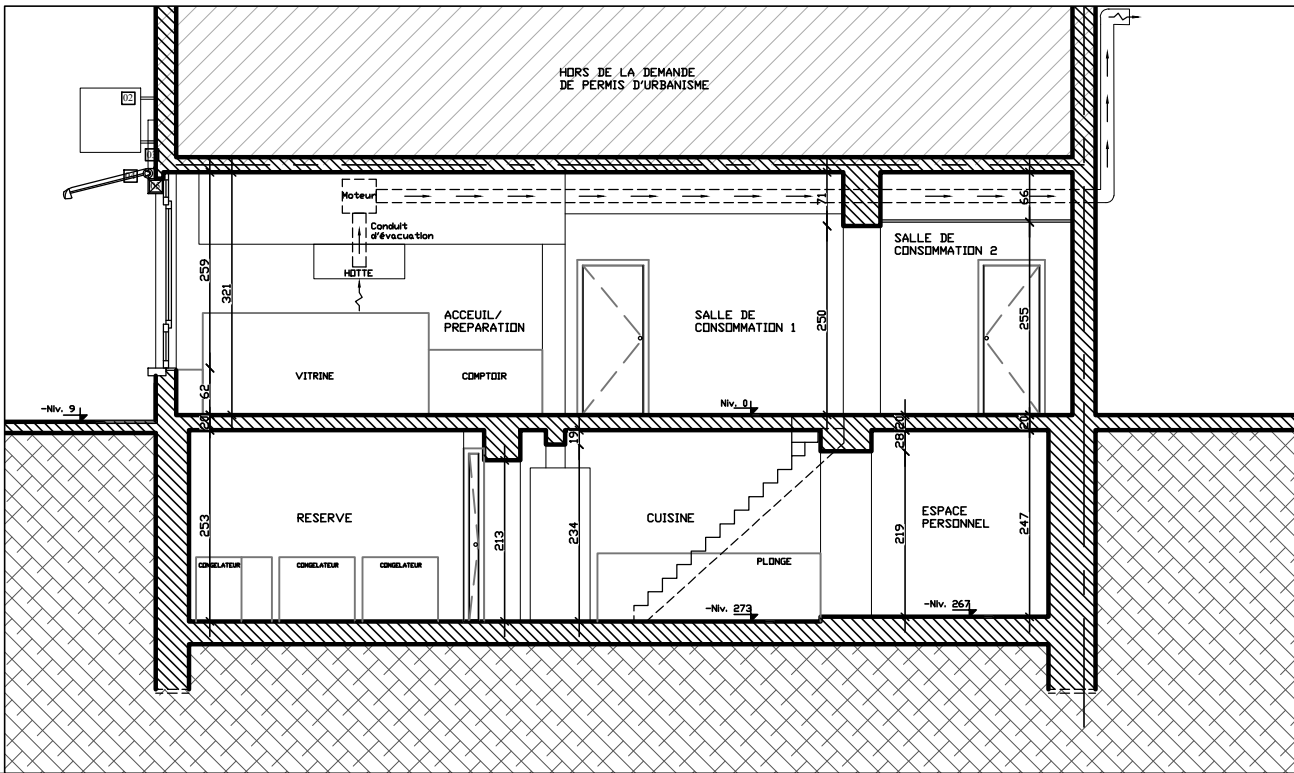

FACADE AVANT

COUPE AA

ECH. 1-100

LEGENDE FACADE ET COUPE

- 01. Pierre bleue.
- 02. Enseigne perpendiculaire.
- 03. Enseigne parallèle.
- 04. Tente solaire.
- 05. Volet roulant.
- 06. Vitrine commerciale en PVC de ton blanc.
- 07. Porte en PVC de ton blanc (accès commerce).
- 08. Pierre bleue peinte en noir.
- 09. Vinyles autocollant sur vitrine.
- 10. Plaque métallique devant le châssis du soupirail.

- Maçonnerie existante.
- Hors PU.
- Terre.